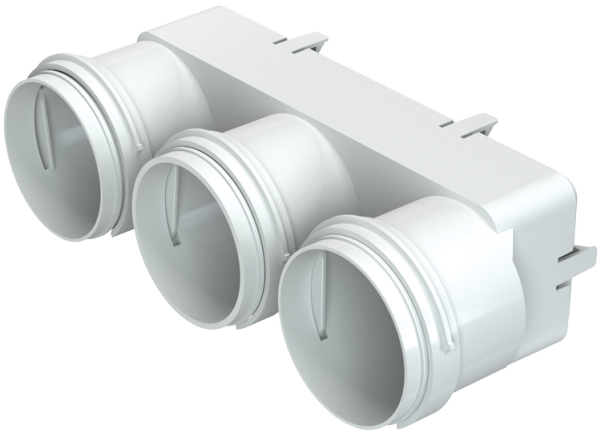

BlauFast MH 63/204x60

Verbindungs- und Befestigungselemente für den Anschluss von Lüftungsrohren mit ø 63 mm an Ventiladapter und Verteilerkästen

- Gehäusematerial: Polypropylen

	Maßeinheit	BlauFast MH 63/204x60
Stutzengröße	mm	63
Minimale Lufttemperatur der Umgebung	°C	-20
Maximale Lufttemperatur der Umgebung	°C	60
Artikelnummer	-	8028410

Abmessungen

Ø D	Ø D1	H	L	W	W1
72	79	60	104	217	204

