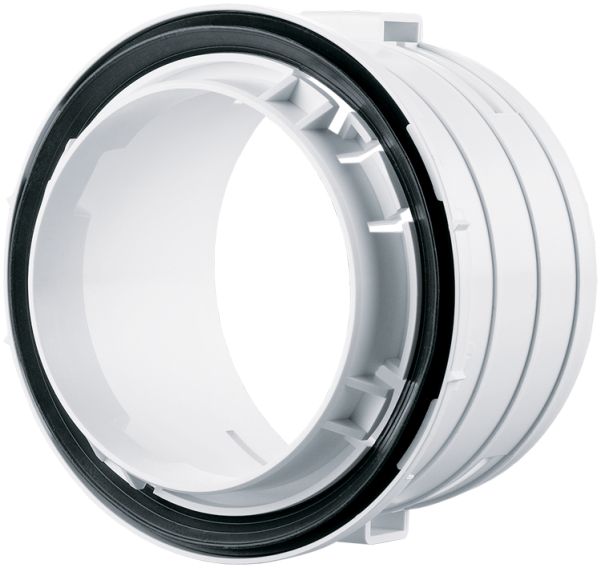

BlauFast RKF 90

Verbindungs- und Befestigungselemente für den Anschluss von Lüftungsrohren mit ø 90 mm an Ventiladapter und Verteilerkästen

- Gehäusematerial: Polypropylen

	Maßeinheit	BlauFast RKF 90
Stutzengröße	mm	90
Minimale Lufttemperatur der Umgebung	°C	-20
Maximale Lufttemperatur der Umgebung	°C	60
Artikelnummer	-	8075100

Abmessungen

Ø D	Ø D1	Ø D2	L
111	79	101	77

