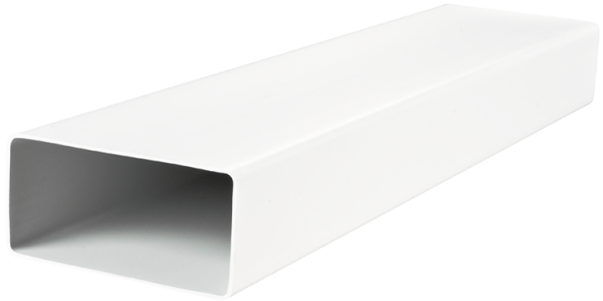

BlauPlast FK

Kunststoff-Flachkanal

- Gehäusematerial: Kunststoff

Modelle
 BlauPlast FK 110x55/0.35
 BlauPlast FK 110x55/0.5
 BlauPlast FK 110x55/1
 BlauPlast FK 110x55/1.5
 BlauPlast FK 204x60/0.35
 BlauPlast FK 204x60/0.5
 BlauPlast FK 204x60/1

 BlauPlast FK 204x60/1.5
 BlauPlast FK 220x55/0.35
 BlauPlast FK 220x55/0.5
 BlauPlast FK 220x55/1
 BlauPlast FK 220x55/1.5
 BlauPlast FK 220x90/0.35
 BlauPlast FK 220x90/0.5
 BlauPlast FK 220x90/1
 BlauPlast FK 220x90/1.5